Jebao®

POMPA DOSATRICE WI-FI 3.4

MANUALE DELL'UTENTE

AVVERTENZE:

- Solo per uso interno. Posizionare in modo tale da evitare l'ingresso di umidità o schizzi. I danni causati dall'acqua annulleranno la garanzia.
- Non usare liquidi corrosivi o che si cristallizzano facilmente.
- Prima dell'uso, riempire in modo manuale il tubo di ingresso e uscita e calibrare la portata di ogni pompa per assicurare la precisione durante il processo di funzionamento.
- Non smontare il prodotto in caso di danneggiamenti se non si è un professionista o se non si è istruiti da un professionista.

Ⅰ. INTRODUZIONE

La pompa dosatrice Wi-Fi Jebao è un prodotto moderno che consente di aggiungere automaticamente diversi tipi di liquidi nutrizionali in determinati momenti e porzioni. Prima di iniziare, leggere il manuale attentamente.

Caratteristiche della pompa

- Wi-Fi + funzione di controllo manuale
- Dosaggio automatico con precisione elevata
- Mini size, aspetto elegante
- Manopola automatica per controllare il dosaggio del liquido

Specifiche del prodotto

Modello	Voltaggio (V)	Portata (ml/min)	Lunghezza (m)	Watt (W)
DOSER 3.4	12	50	1.5	6

Ⅱ. Funzionalità di controllo del Wi-Fi

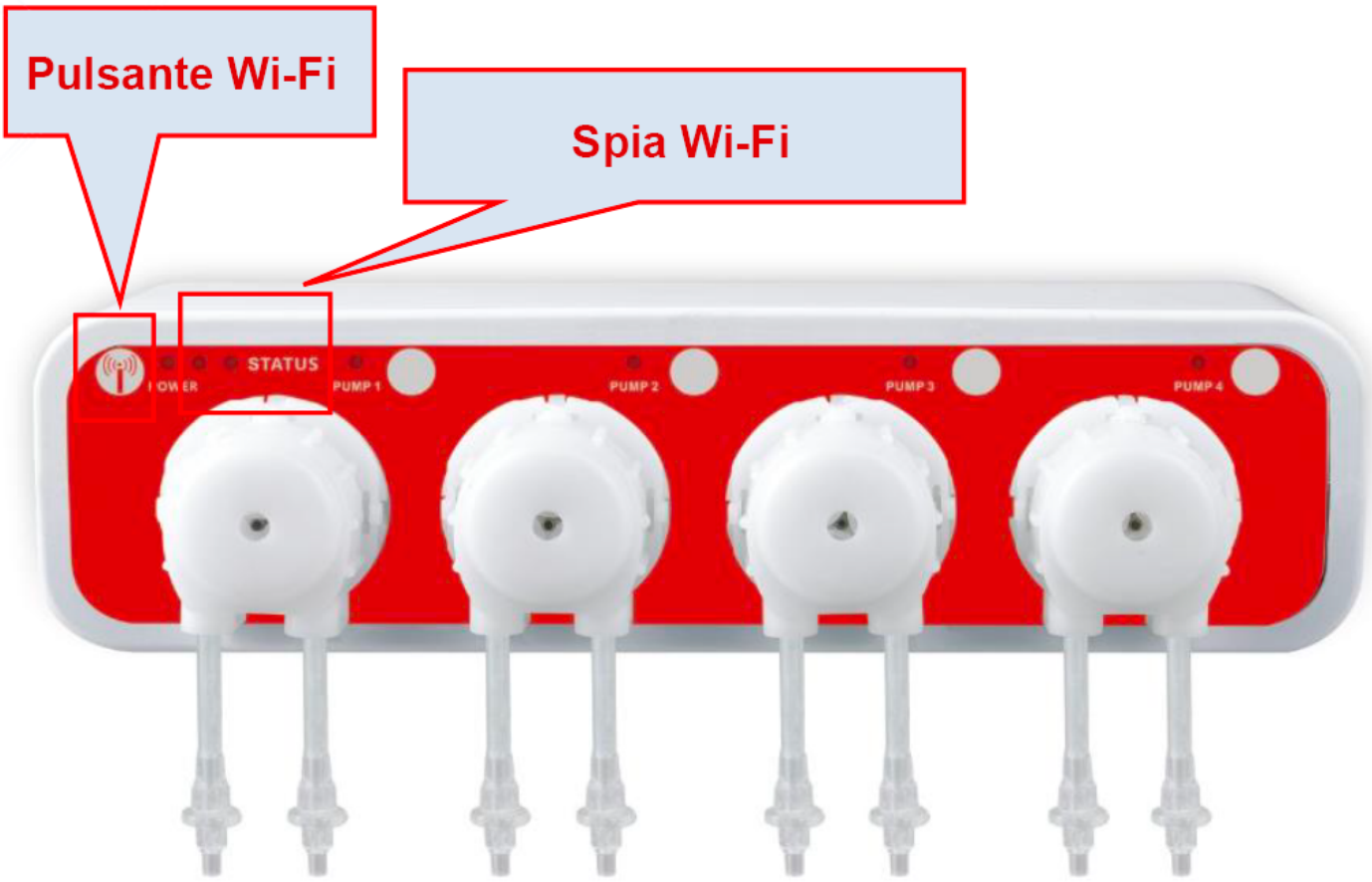

1. Istruzioni della spia Wi-Fi e del pulsante Wi-Fi

● Spia Wi-Fi

A. La spia del Wi-Fi lampeggia verde e rosso mentre la pompa è in modalità configurazione del Wi-Fi.

B. La spia del Wi-Fi lampeggia verde quando la pompa è connessa al Wi-Fi, ma non ancora connessa al router.

C. La spia del Wi-Fi lampeggia verde quando la pompa è connessa al cloud server.

D. La spia del Wi-Fi lampeggia rossa quando la pompa è connessa al router, ma non al cloud server.
E. La spia del Wi-Fi lampeggia rosso quando il Wi-Fi viene resettato.

● Istruzioni del pulsante Wi-Fi

A. Premere il pulsante per circa 5 secondi; la spia del Wi-Fi inizierà a lampeggiare verde e rossa. La pompa è in modalità connessione.
B. Premere il pulsante per circa 10 secondi; la spia inizierà a lampeggiare rosso. Il Wi-Fi è resettato.
C. La spia diventa verde quando la connessione è riuscita.

NOTA: Per l'uso iniziale, il Wi-Fi dovrebbe essere resettato. Per resettarlo, premere il pulsante del Wi-Fi per circa 10 secondi e la spia inizierà a lampeggiare rosso.

2. Download dell’APP e istruzioni

2.1 Download

L’applicazione Jebao Aqua è disponibile nell’Apple Store per gli utenti Apple e su Google Play per gli utenti con sistema Android. Gli utenti possono cercare Jebao Aqua sia sull’App Store che su Google Play per scaricare l’applicazione. In alternativa si può scannerizzare il codice a barre sulla confezione o sul manuale dell’utente per scaricare l’applicazione. (Nota: la funzione di scansione potrebbe non essere abilitata a leggere correttamente il codice a barre in certi paesi o aree.)

IOS Application

Android Application

2.2 Registrazione dell’utente, login e reset della password

2.2.1 Registrazione dell’email

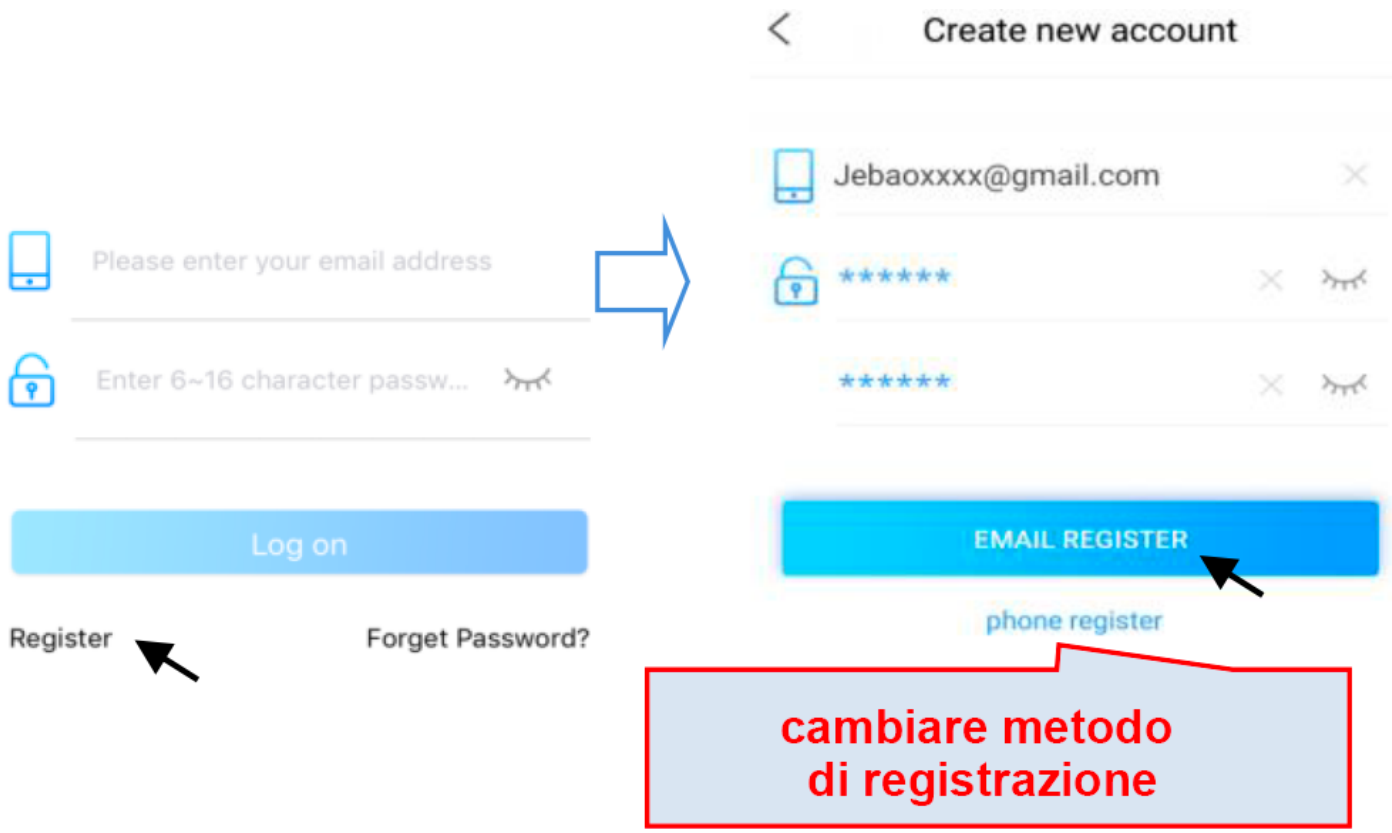

① Aprire l'App Jebao Aqua e cliccare su "Register" (registrati).

② Passare alla registrazione dell'email, riempire con le informazioni e cliccare su "register", tornare indietro, inserire il numero dell'account e la password per effettuare il log-in.

2.2.2 Reset della password

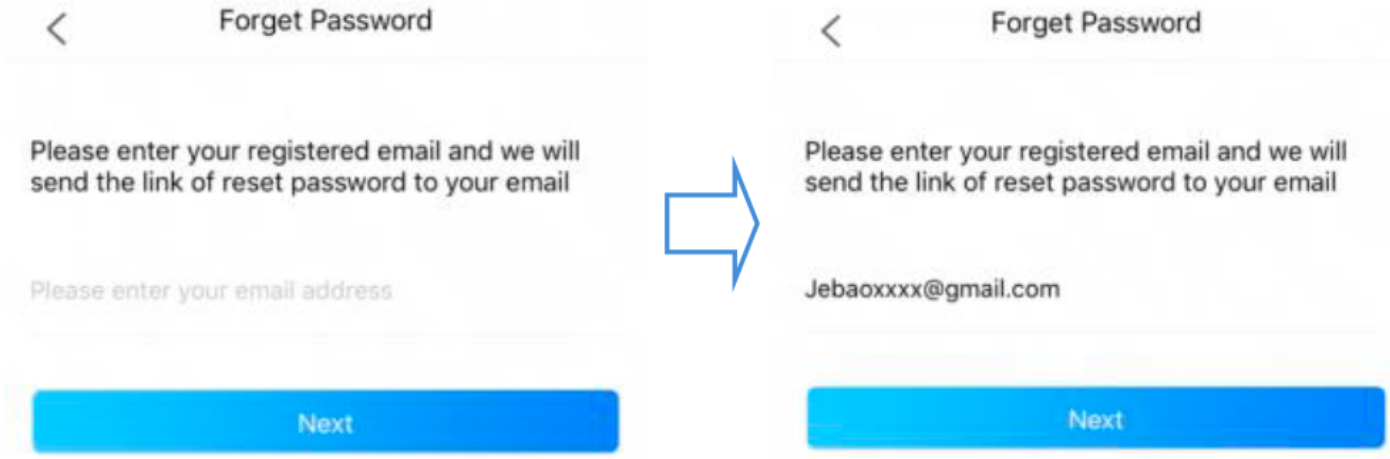

Cliccare su "forget password" (passord dimenticata) nella pagina del log-in. Nella pagina "Forget password" selezionare "reset by email" (resettare tramite email), inserire l'indirizzo email, cliccare su "next" (avanti) poi accedete alla vostra casella di posta elettronica; registrarsi nell'applicazione dopo aver resettato la password.

2.3 Istruzioni dell'APP

2.3.1. Pagina principale

2.3.2 Aggiungere una nuova pompa

Cliccare su “Add now” (aggiungi ora) o il simbolo “+” in alto a destra per aggiungere il proprio dispositivo.

Prima di collegare la vostra pompa al Wi-Fi, assicurarsi che la pompa sia in modalità connessione e che quindi la spia del Wi-Fi stia lampeggiando verde e rossa. Premere il pulsante del Wi-Fi per 10 secondi per resettare il Wi-Fi. Tutte le informazioni di rete precedenti saranno cancellate.

Scegliere la rete alla quale ci si vuole connettere e inserire la password corretta. Assicurarsi che la password inserita sia giusta, altrimenti dovrete ricominciare da capo.

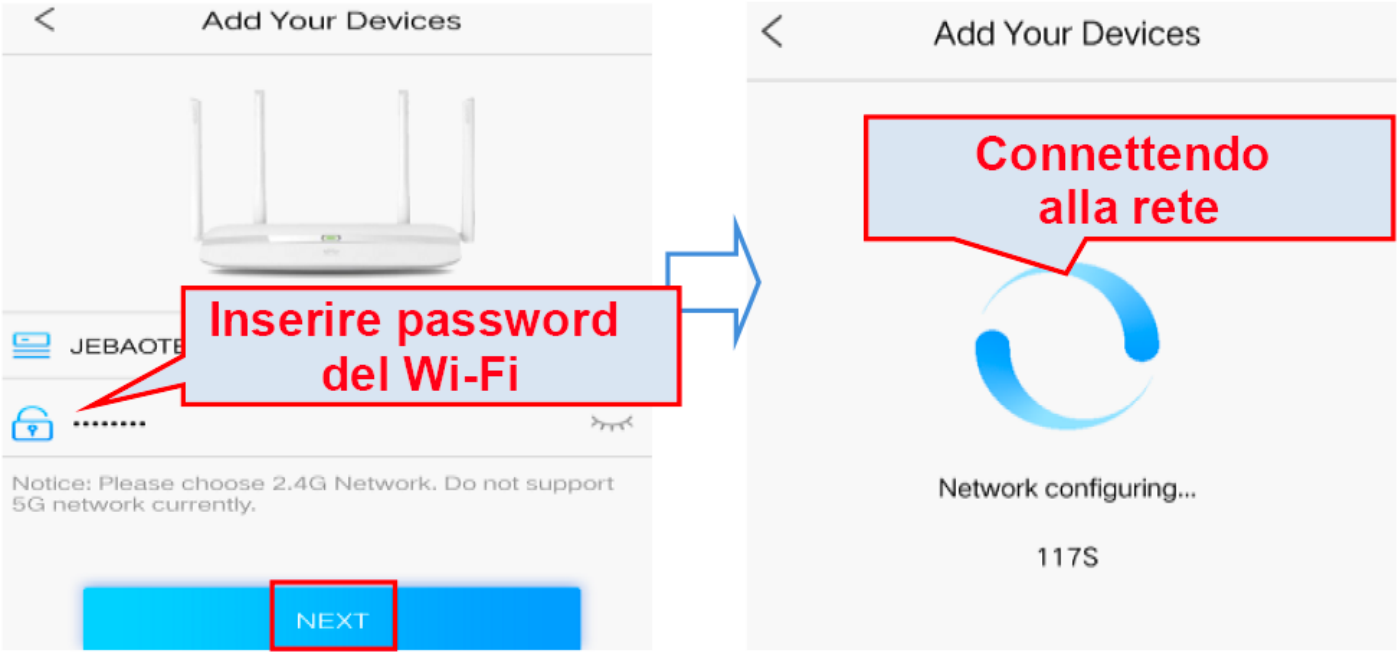

Selezionare il dispositivo che si vuole aggiungere poi cliccare “confirm to add” (confermare per aggiungere).

Nota:

1. Premere per 10 secondi il pulsante del Wi-Fi per resettarlo.

2. È consigliato avere la pompa, il dispositivo mobile e il router nelle vicinanze quando si connette la pompa al Wi-Fi.
3. Dopo il completamento della connessione, la spia del Wi-Fi diventa verde.

2.3.3 Comandi della pompa

Dopo aver aggiunto la pompa con successo, premere l'icona della pompa per 2 secondi per andare nella schermata di controllo della pompa.

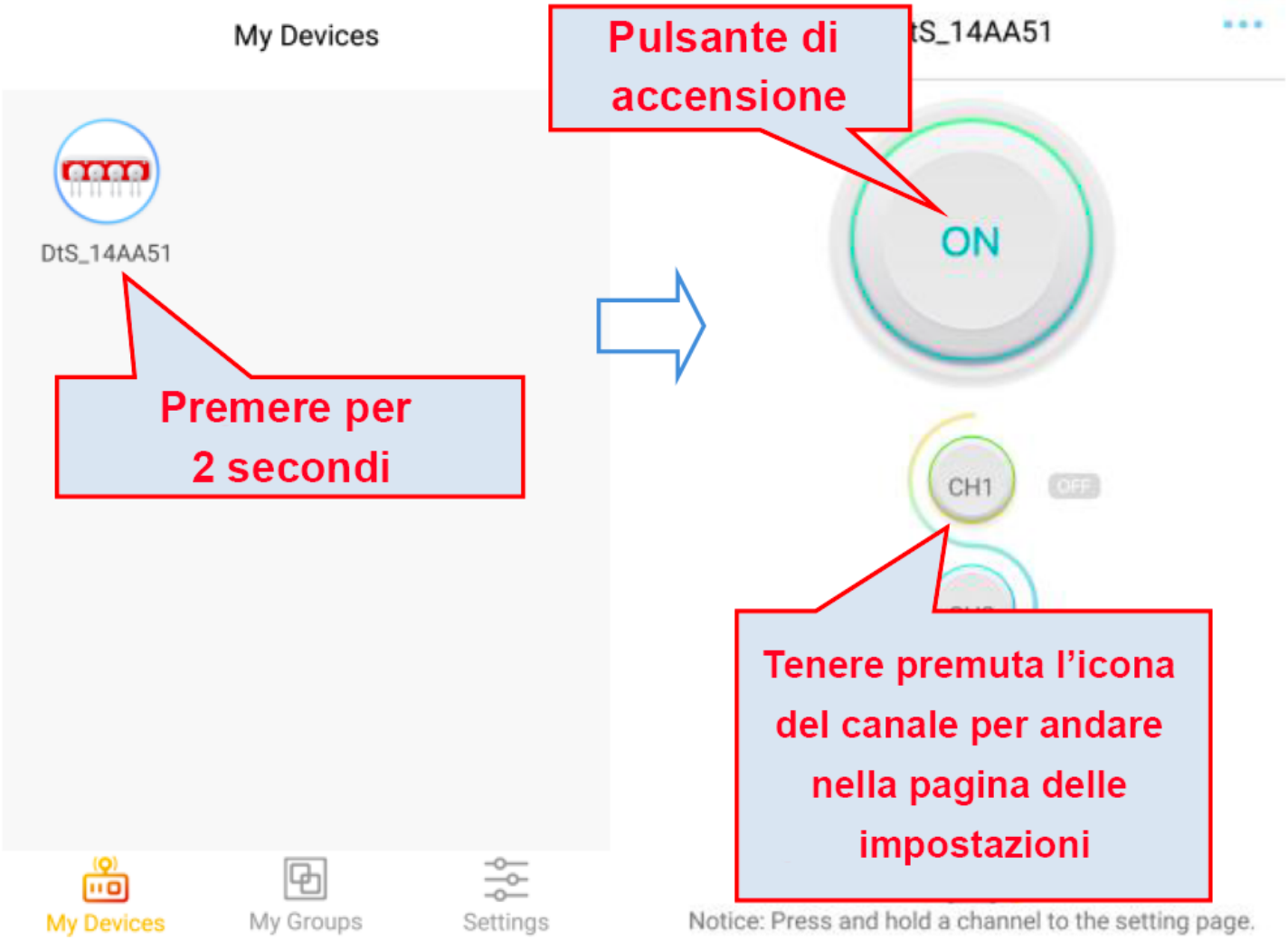

Modalità manuale

Tenere premuta l'icona del canale per andare nella pagina delle impostazioni.

Premere il pulsante di accensione del canale quindi lo stato corrente del canale sarà attivato e il canale funzionerà. Premere il pulsante di accensione del canale di nuovo e lo stato corrente del canale sarà disattivato e il canale smetterà di funzionare.

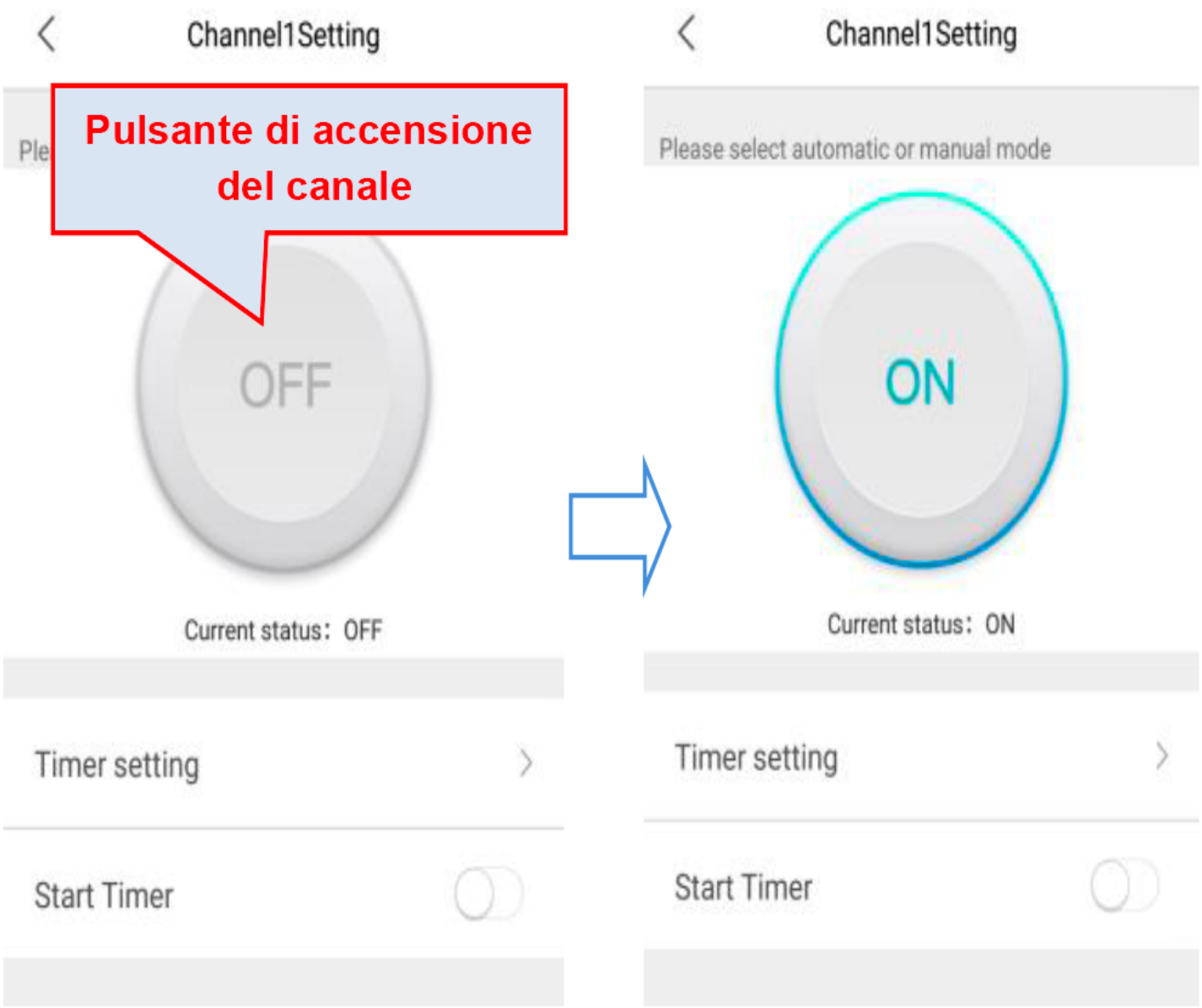

Quando il canale è in modalità manuale e si torna indietro alla pagina di controllo della pompa, l'icona della modalità manuale e sarà accesa di fianco al canale. Le altre modalità manuali di impostazione dei canali funzionano allo stesso modo.

Calibrazione della portata del liquido

Cliccare nell'angolo in alto a destra sulla pagina di controllo della pompa e premere "liquid flow rate calibration" (calibrazione della portata del liquido) per andare nella pagina delle impostazioni.

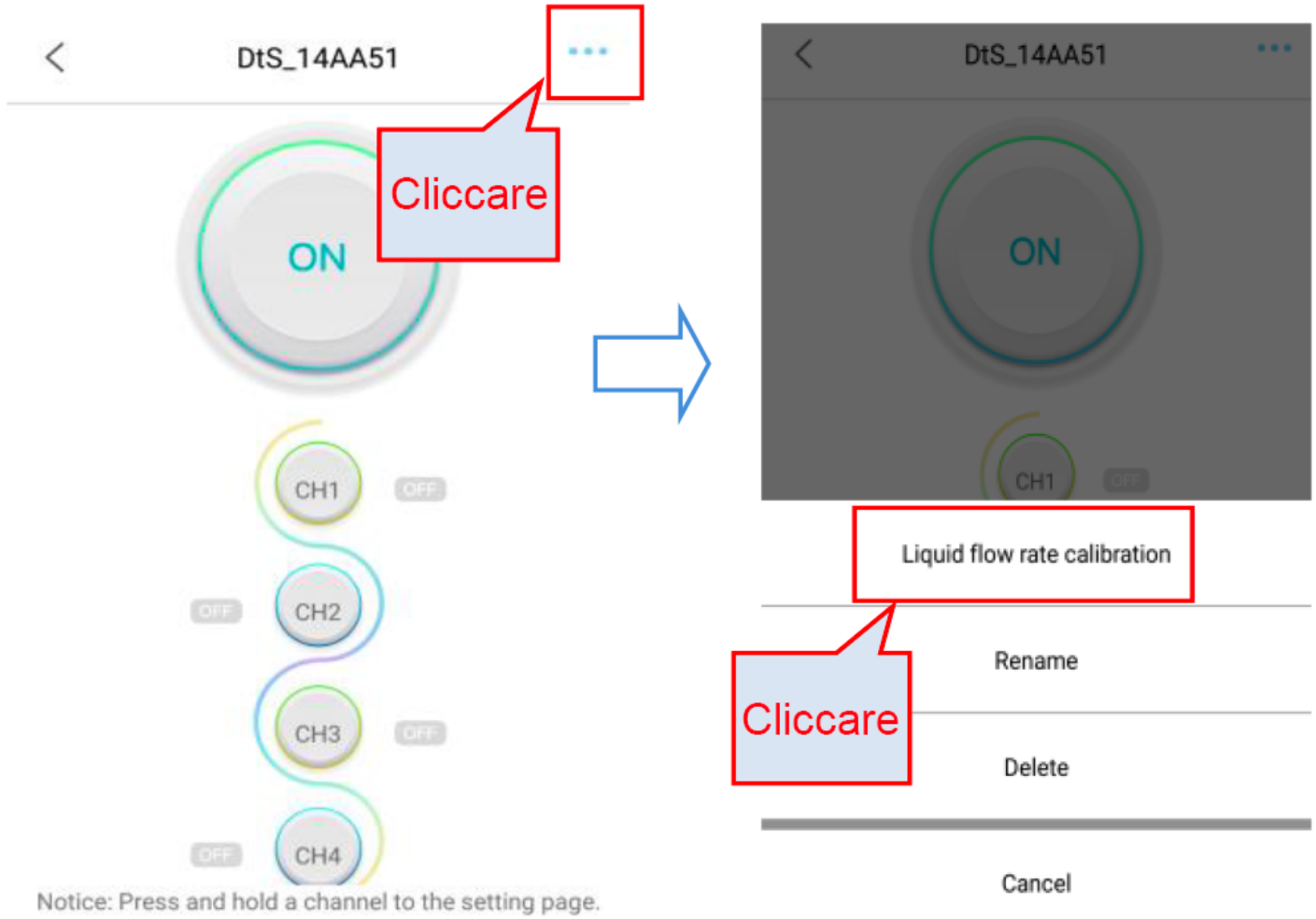

Inserire la capacità di liquido e selezionare il canale di calibrazione.

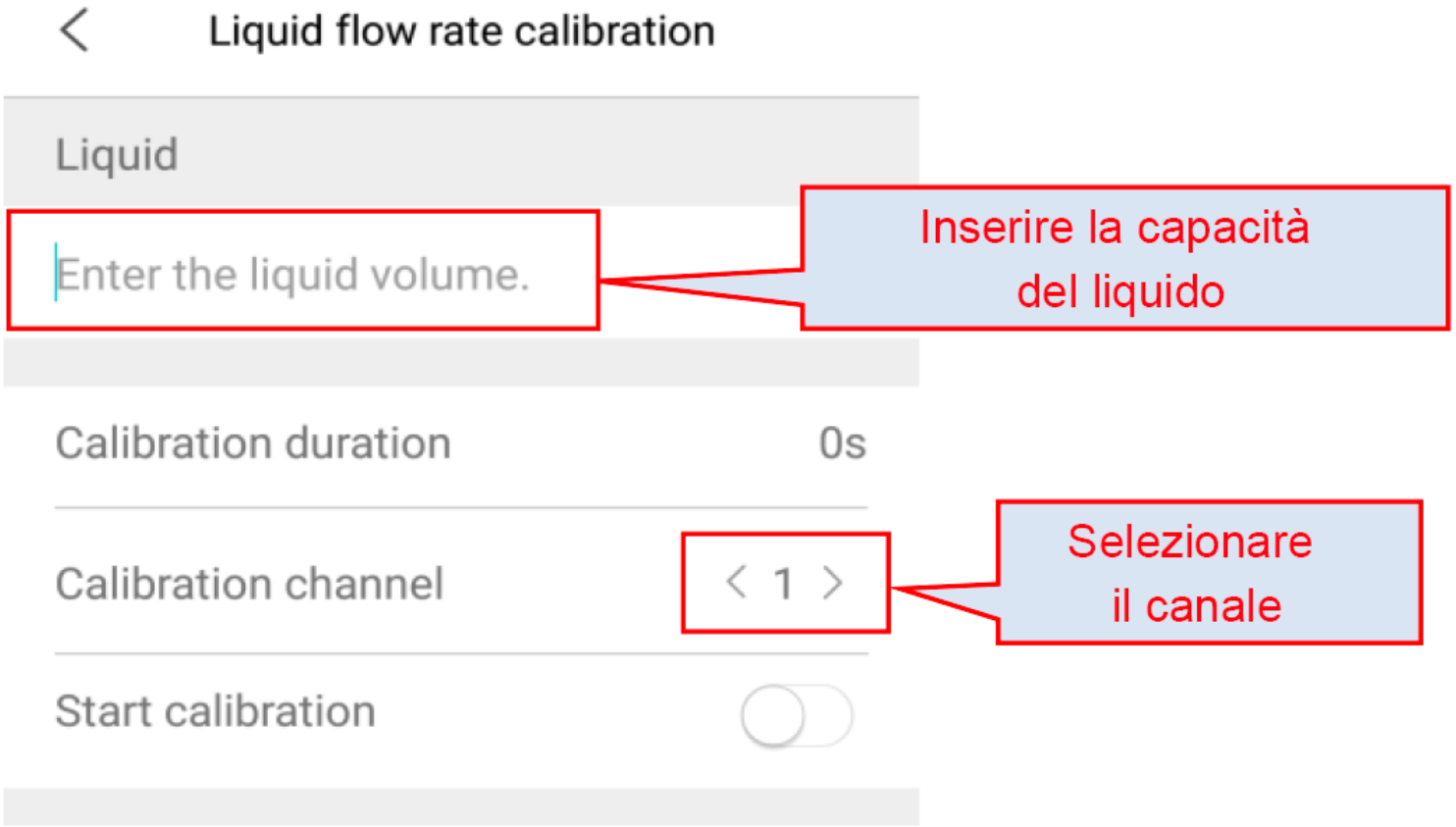

NOTA: per aumentare la precisione del dosaggio, riferirsi all'effettivo volume del liquido di dosaggio per la calibrazione. I volumi del liquido di calibrazione possono essere impostati a 10,20,30,40,50,60,70,80,90,100 (ml) e la durata della calibrazione verrà memorizzata. Più il volume della calibrazione si avvicina al volume del liquido di dosaggio effettivo, più preciso sarà il volume del liquido di dosaggio effettivo.

Per esempio: se l'utente vuole che la pompa dosi automaticamente circa 10~30ml del liquido, il volume del liquido può essere registrato a 20ml, e il canale viene selezionato a 1. Questa durata di calibrazione verrà automaticamente salvata nella memoria.

Metodo di calibrazione: assicurarsi che il tubo della pompa sia adescato con il liquido prima in modalità manuale. Usando un cilindro graduato (20ml o più), inserire il tubo di scarico del canale 1 nel cilindro e inserire il tubo di ingresso del canale 1 nel liquido. Toccare l'interruttore "Start calibration" (Avvia calibrazione) per attivare, quindi inizia la calibrazione del canale 1.

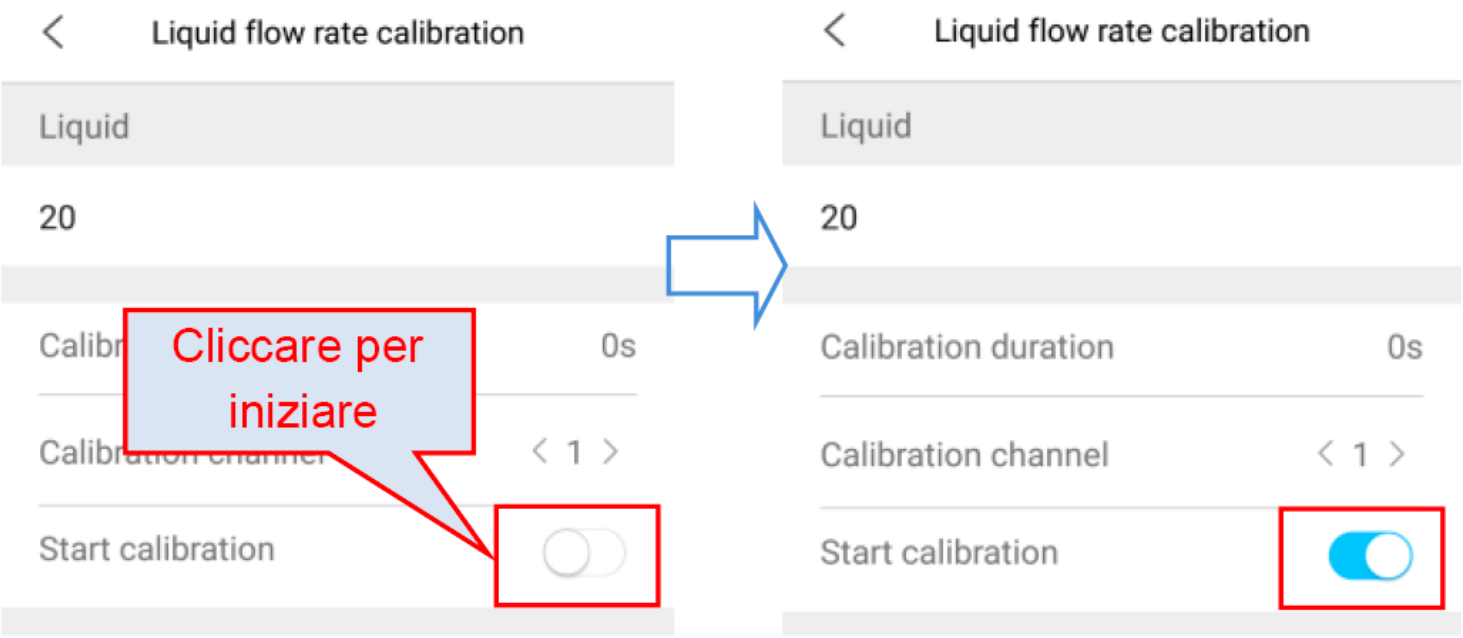

Quando il liquido del cilindro è a 20ml, premere “start calibration” per spegnerlo e così la calibrazione del canale 1 finisce.

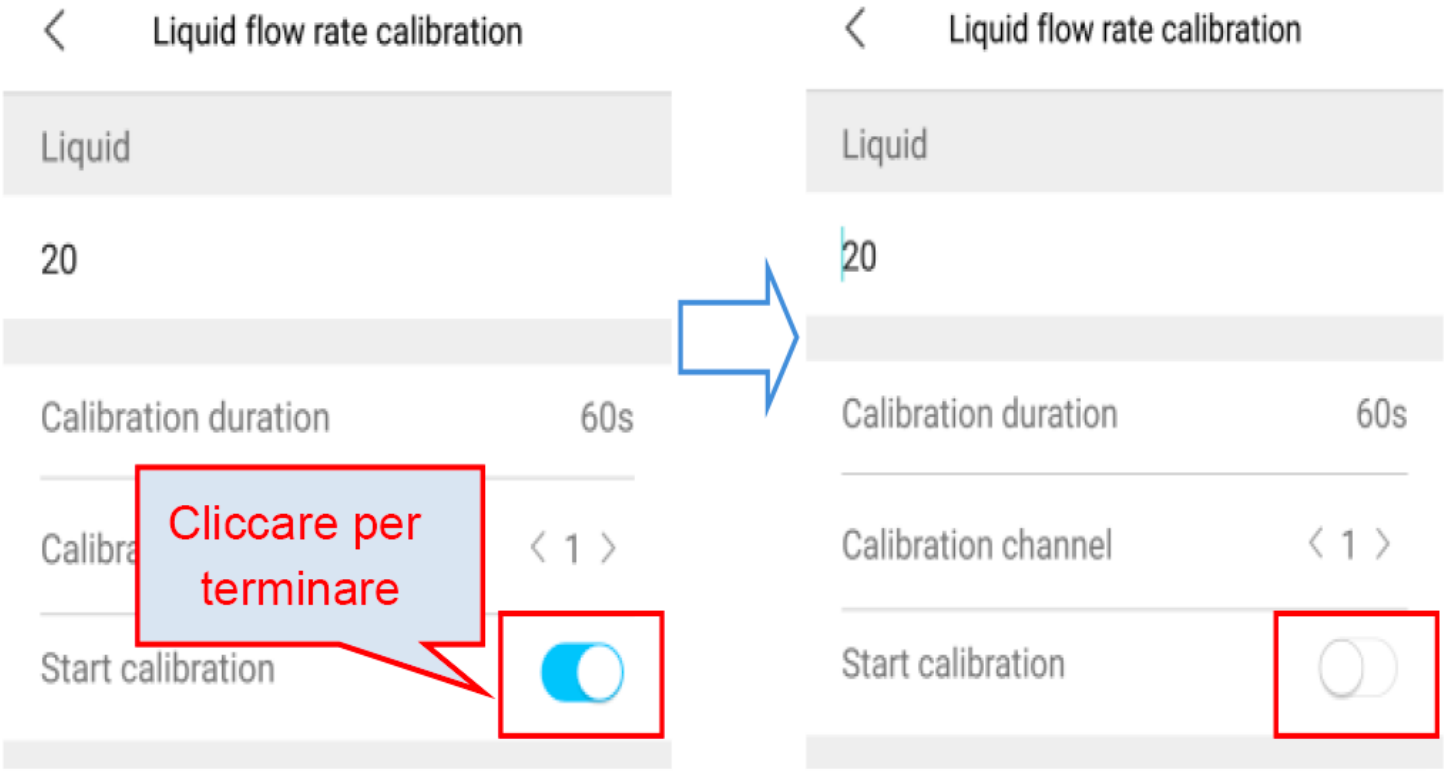

La durata della calibrazione viene mostrata e la calibrazione del canale 1 è terminata.
Le calibrazioni degli altri canali funzionano uguale.
Nota: Mantenere la pompa sul piano orizzontale sia durante la calibrazione che durante l’utilizzo per aumentare la precisione.

Modalità timer

Tenere premuto l’icona del canale per andare alla pagina di impostazioni dei canali. Premere l’icona “>” nella pagina di impostazioni del timer.

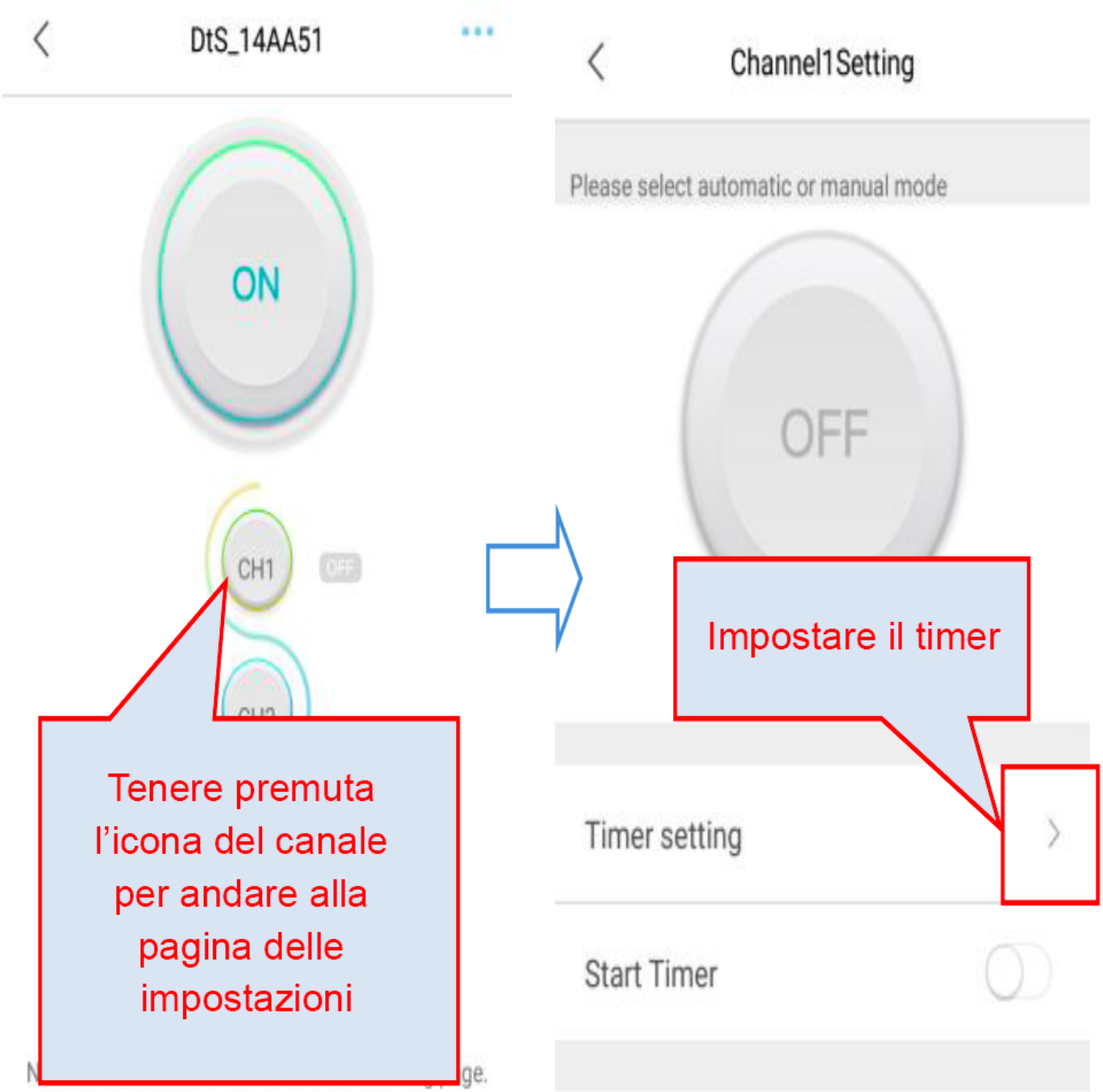

Impostare l'intervallo di tempo. Esso può essere scelto da 0 a 30 giorni. 0 significa senza intervallo. Cliccare "save" (salva) per salvare.

NOTA: quando il dispositivo è spento, le informazioni sull'intervallo di tempo non saranno disponibili. Dopo il riavvio del dispositivo, la pompa ripeterà lo stesso intervallo di tempo.

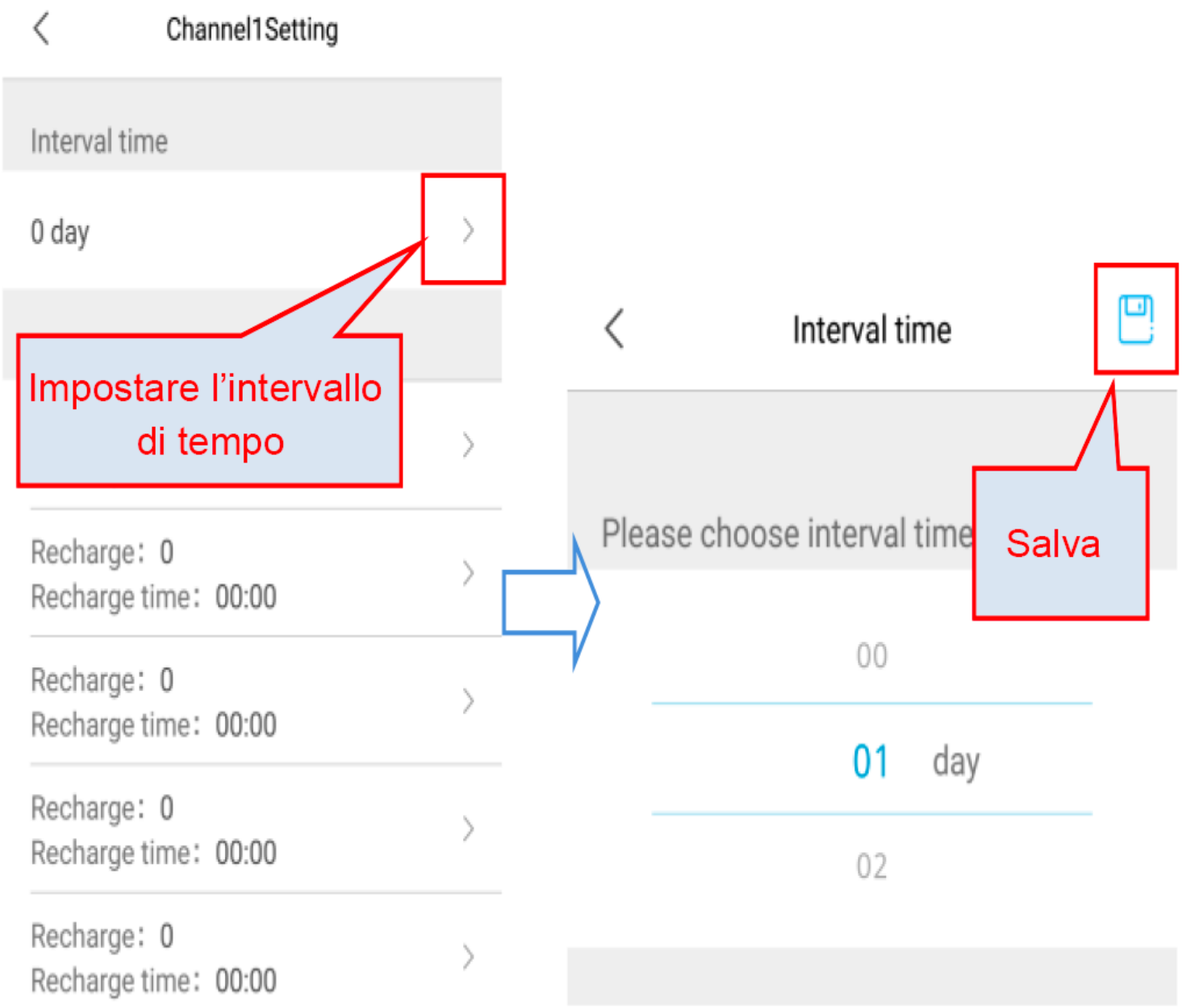

Imposta la ricarica e il tempo di ricarica. Tocca Save per salvare. È possibile impostare un massimo di 24 ore di ricarica.

NOTA: quando la ricarica è impostata su 0 in alcuni momenti di ricarica, questa ricarica non è valida. La pompa non funzionerà anche se è arrivato il tempo di ricarica.

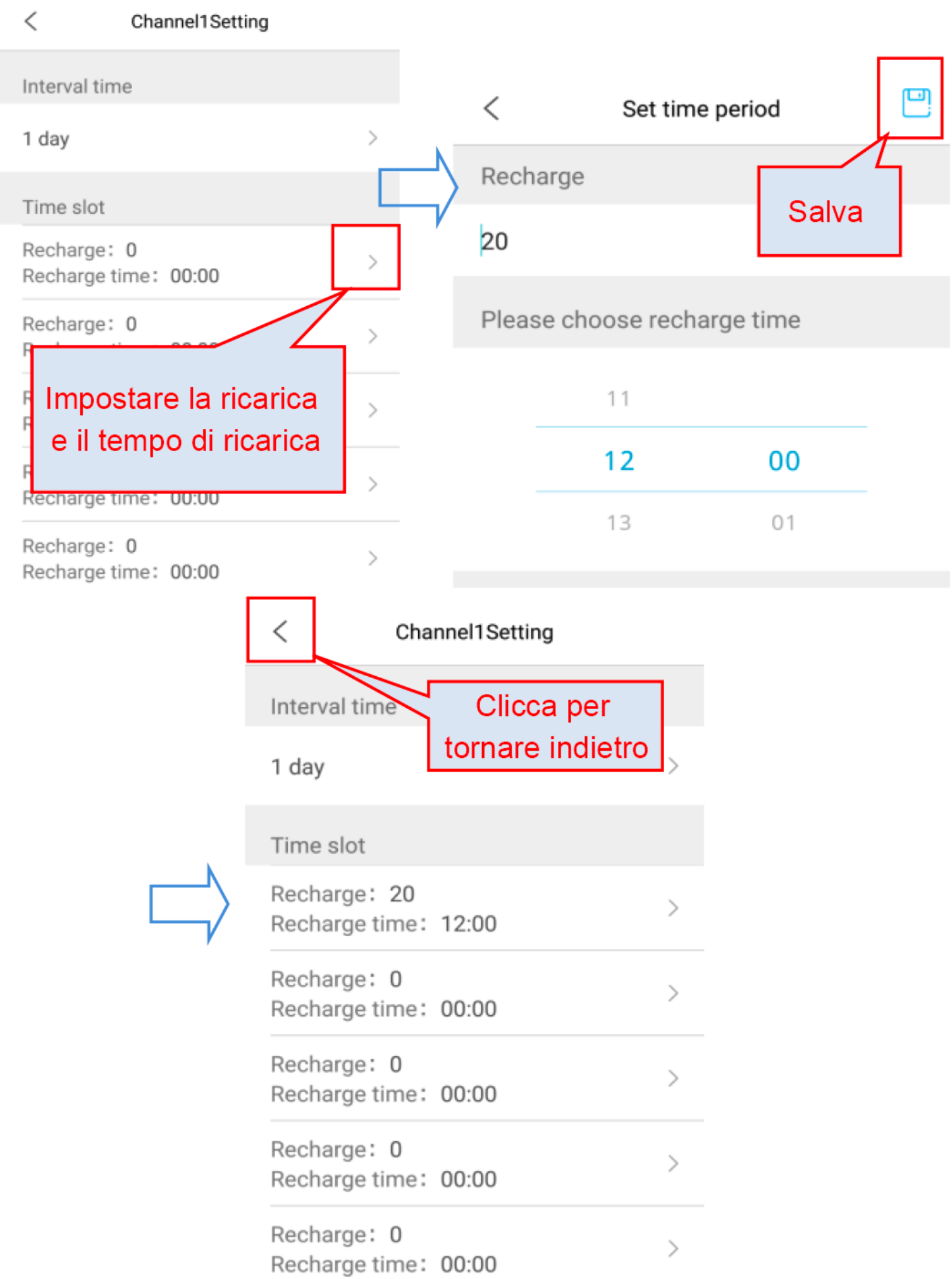
Channel1Setting
Interval time
1 day
Time slot
Recharge: 0
Recharge time: 00:00
Recharge: 0
Recharge time: 00:00
Recharge: 0
Recharge time: 00:00
Impostare la ricarica
e il tempo di ricarica
Set time period
Salva
Recharge
20
Please choose recharge time
11
12
00
13
01
Channel1Setting
Clicca per
tornare indietro
Interval time
1 day
Time slot
Recharge: 20
Recharge time: 12:00
Recharge: 0
Recharge time: 00:00
Recharge: 0
Recharge time: 00:00
Recharge: 0
Recharge time: 00:00
Recharge: 0
Recharge time: 00:00

Tornare indietro alla pagina delle impostazioni dei canali. Cliccare sullo switch “start timer” (inizia timer) per attivarlo. L’impostazione del timer del canale 1 è stata completata.

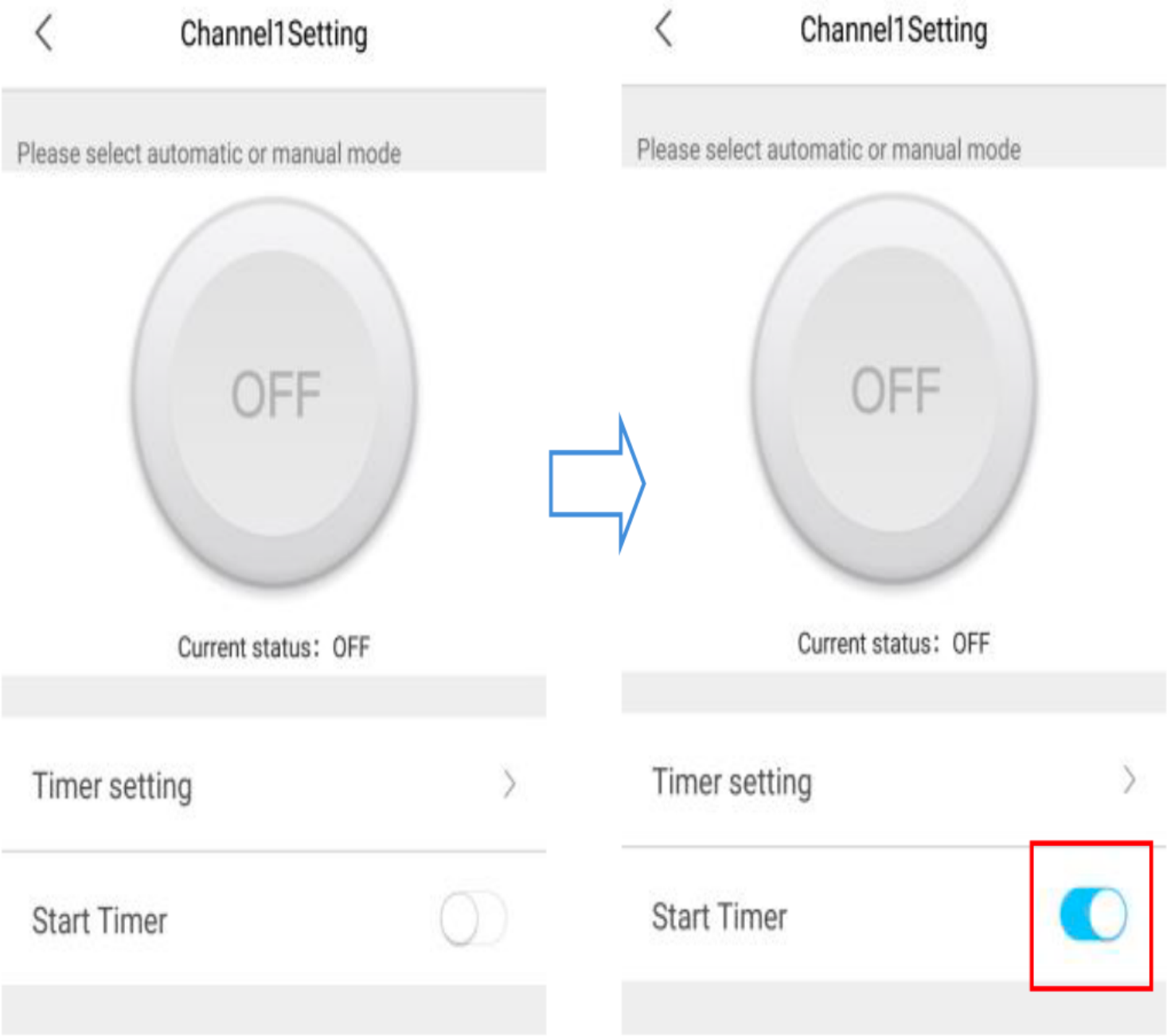

Quando si torna indietro sulla pagina di controllo della pompa, l’icona del timer sarà accesa a fianco del canale.

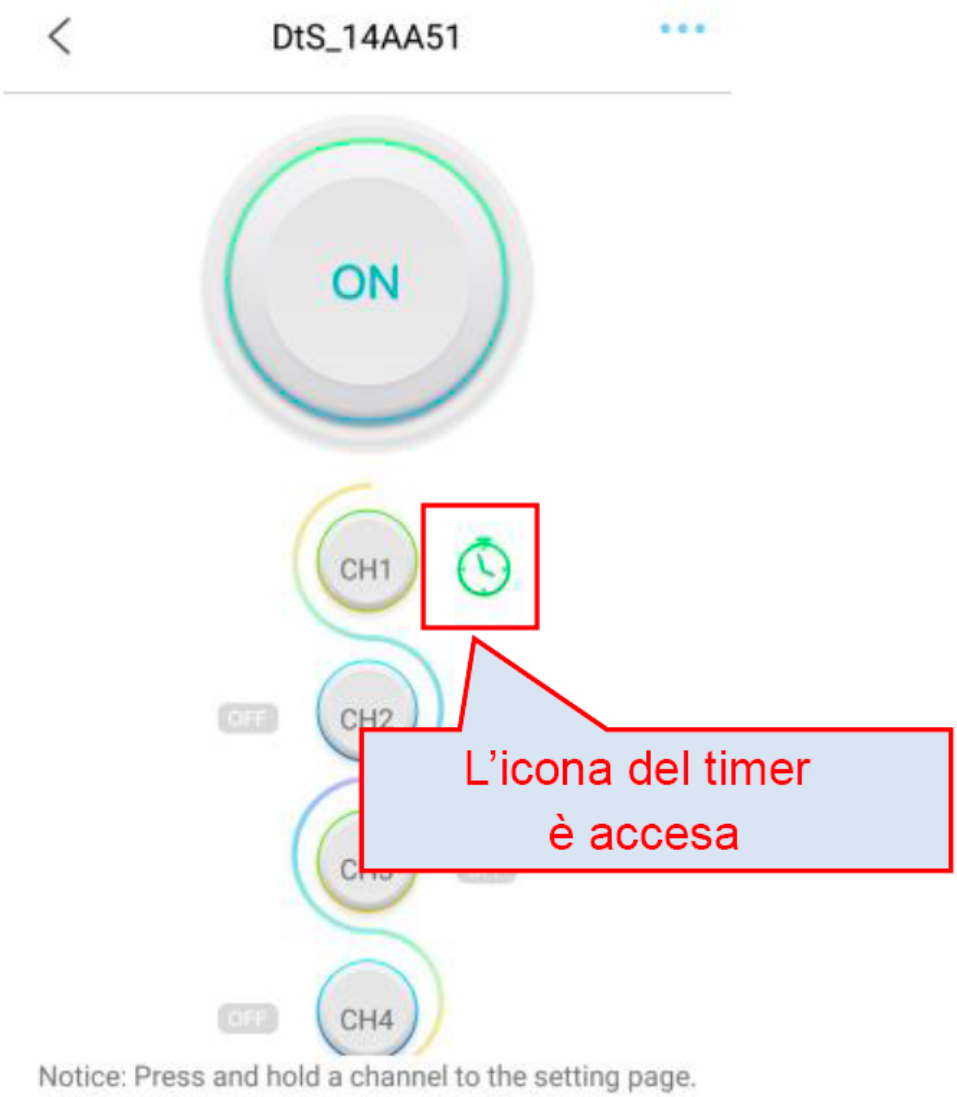

Le impostazioni dei timer degli altri canali è uguale.

2.3.4 **Rinominare e cancellare**

L'utente può rinominare la pompa per una facile gestione dei dispositivi. L'utente può anche rimuovere la pompa dall'applicazione. Per aggiungere di nuovo la pompa, l'utente deve riconnetterla alla rete del Wi-Fi. Reimpostare il modulo Wi-Fi della pompa, se necessario.

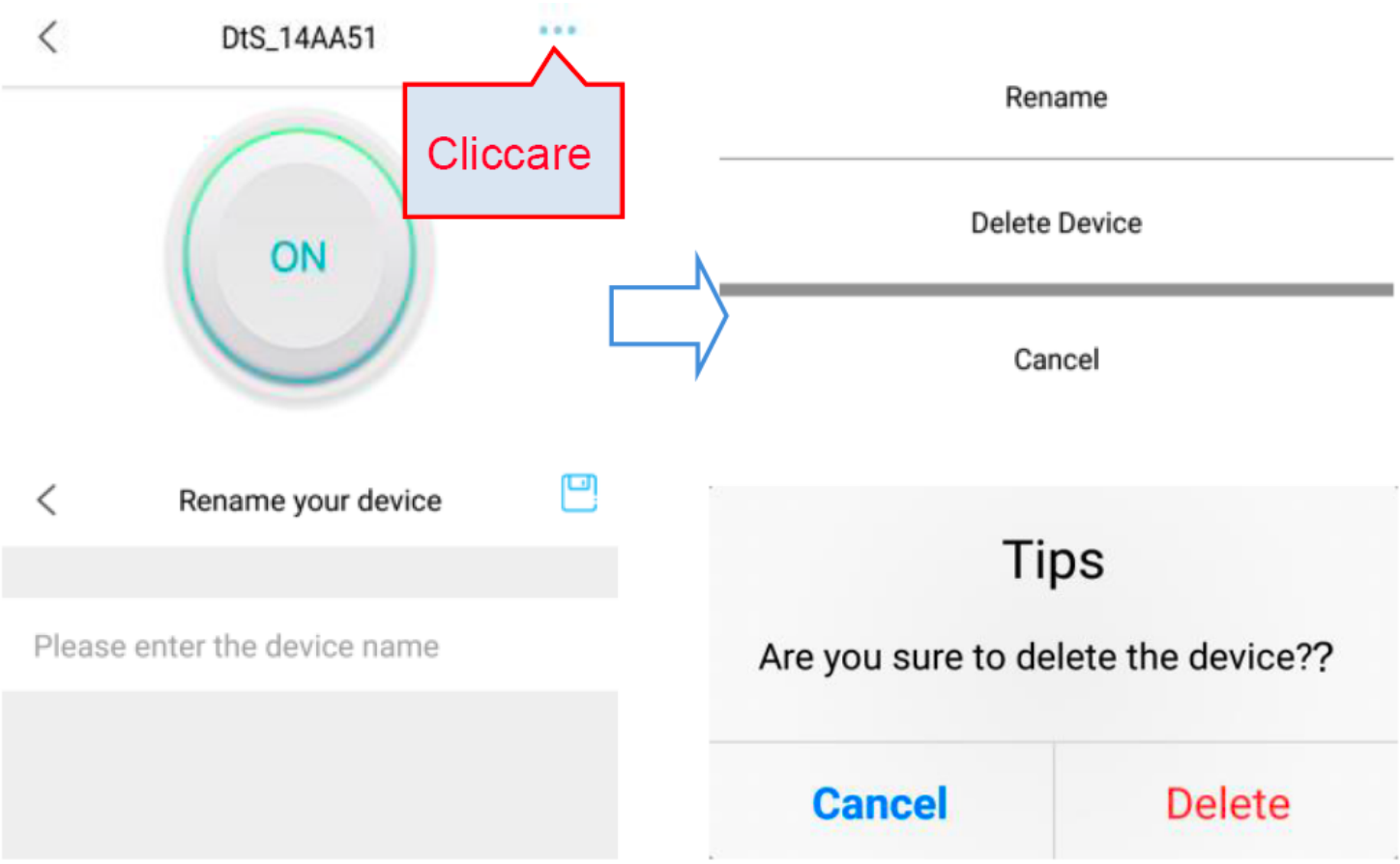

Rinominare

Cancellare dispositivo

2.3.5 **Segnalazione errori**

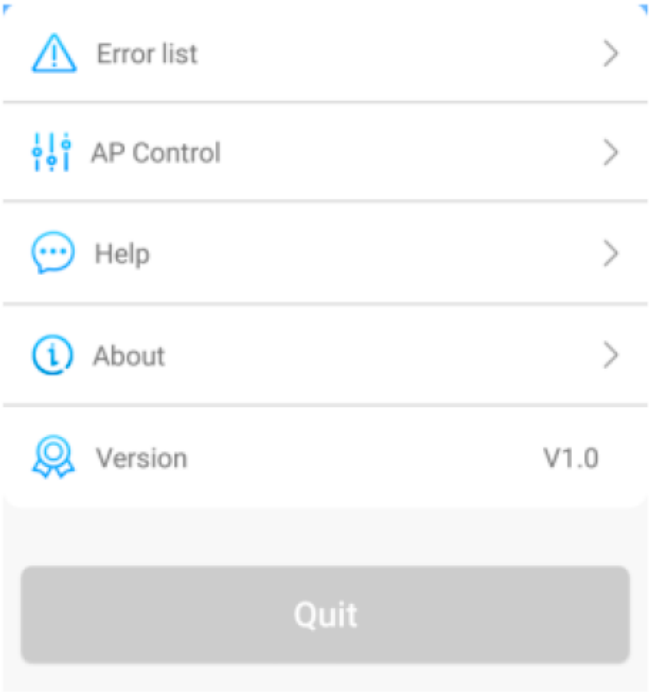

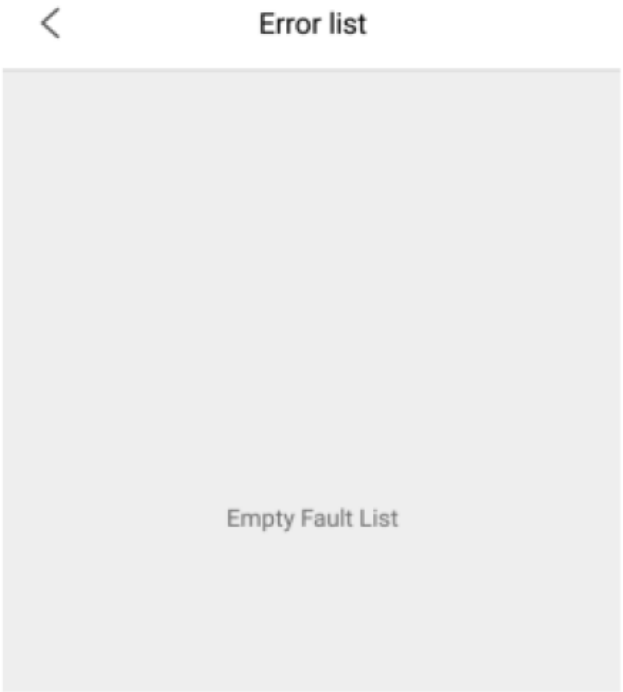

Quando la pompa funziona in modo anomalo, aprendo l'applicazione si aprirà una casella degli errori che elencherà la lista degli errori.

Display APP	Spiegazione
Modulo Wi-Fi con errore di comunicazione della scheda madre	Il modulo Wi-Fi ha contatto difettoso con la scheda madre. La parte della comunicazione è danneggiata.

III. Funzioni del controllo manuale

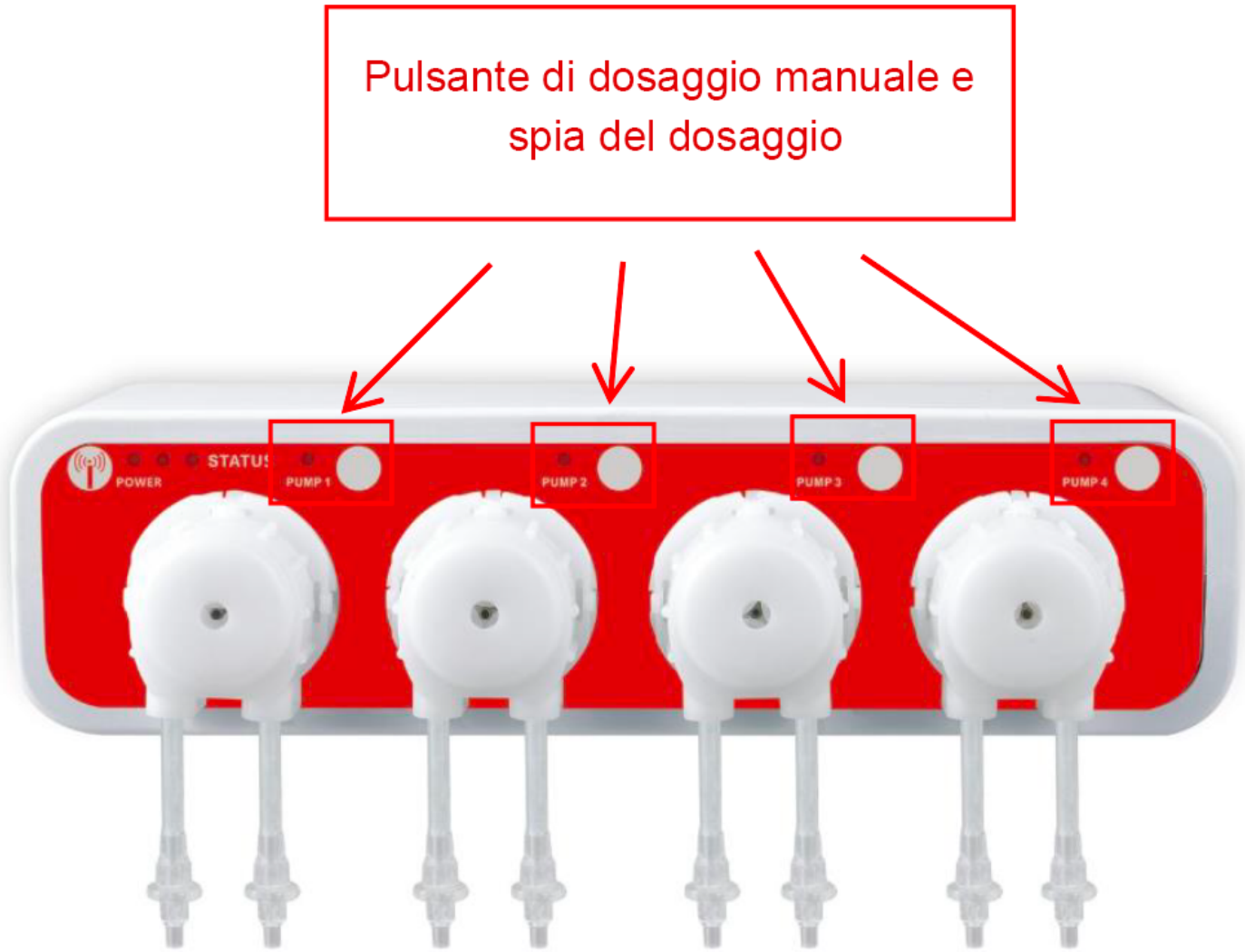

Quando la connessione Wi-Fi è anormale, l'utente può controllare manualmente il dosaggio del liquido. Quando viene premuto il pulsante di dosaggio manuale, la spia di indicazione del dosaggio si accende e il corpo della pompa corrispondente al pulsante inizia a funzionare. Premendo nuovamente il pulsante di dosaggio manuale, la spia di indicazione del dosaggio si spegnerà e il corpo della pompa smetterà di funzionare.

SMALTIMENTO:

Non smaltire questo prodotto come un rifiuto urbano non differenziato. La raccolta separata di tali rifiuti è necessaria per trattamenti speciali. Questo prodotto non deve essere smaltito coni rifiuti domestici. Esso deve essere smaltito in luoghi autorizzati per il riciclaggio di apparecchiature elettriche ed elettroniche. Facendo ciò, aiuterai a salvare le risorse naturali e ti assicurerai che il prodotto sarà smaltito in maniera ecologica e salutare.

Jebao Co., Ltd.

Add：Tongmao Industrial Park, Dongsheng, Zhongshan, Guangdong, China

Tel：+86-760-28136708, 28136720

E-mail：info@jebao.com Sito : http://www.jebao.com